

Coupe AA projetée - 1/50

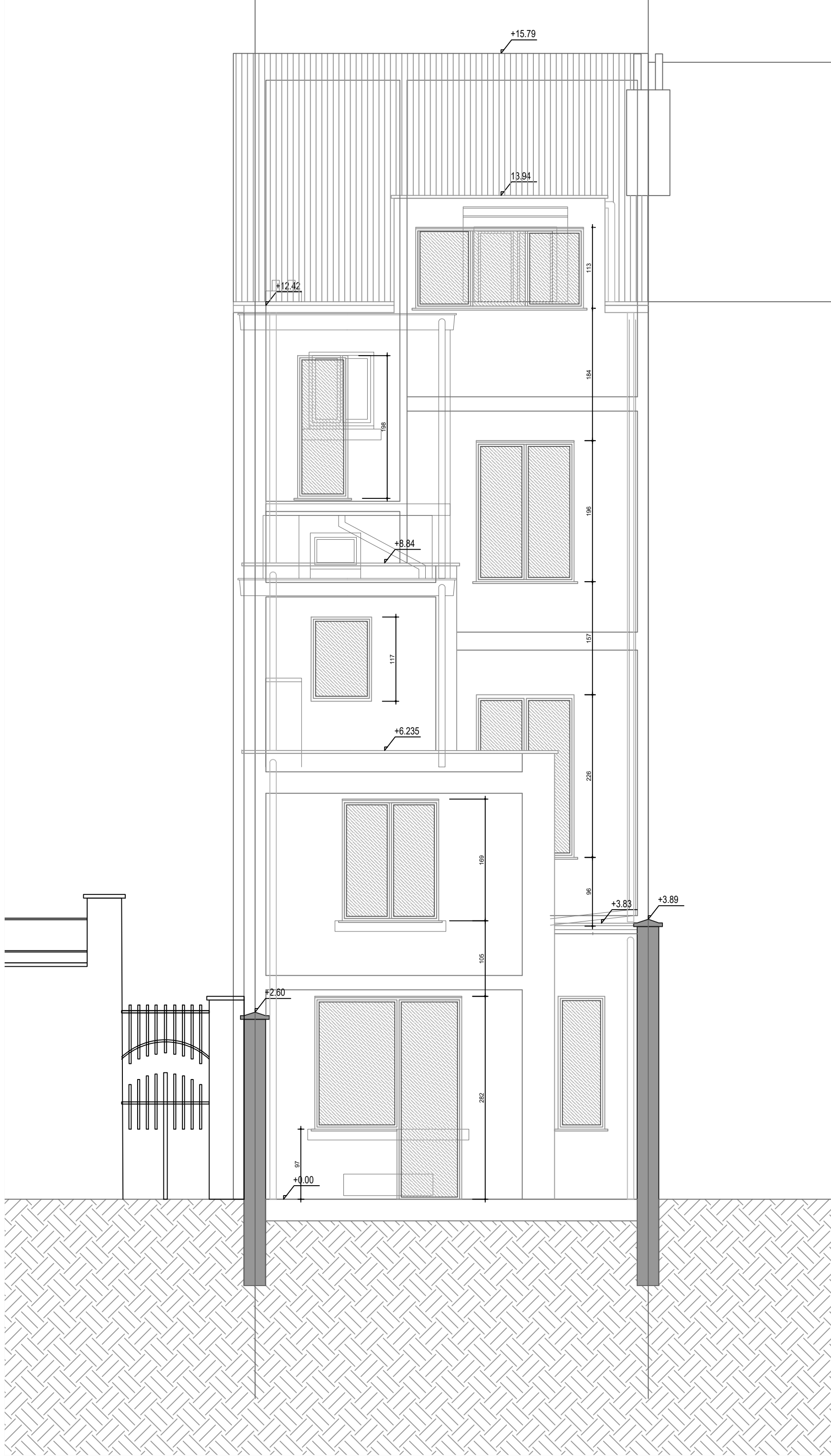

Façade avant projetée - 1/50



Façade arrière projetée - 1/50

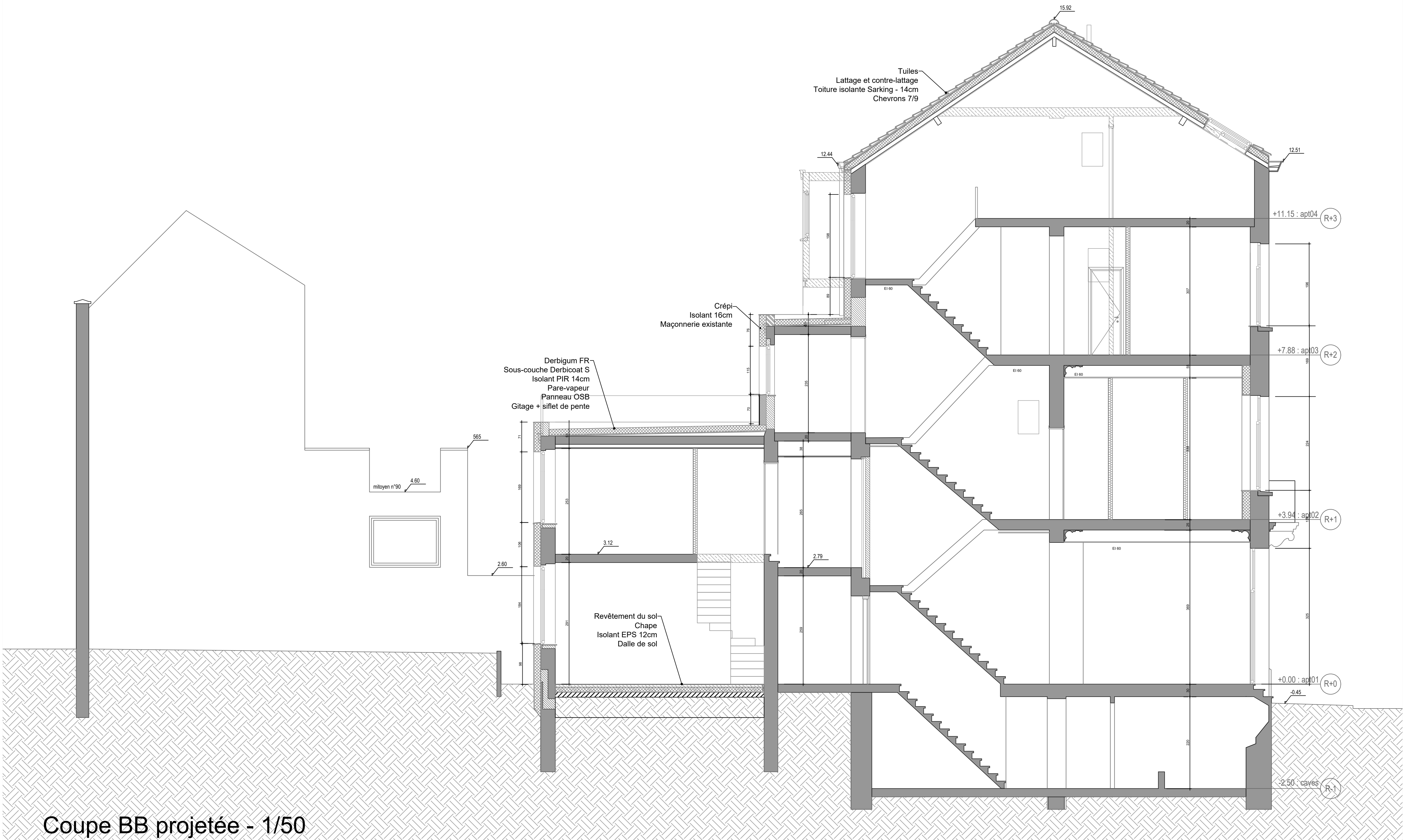

Coupe BB projetée - 1/50

Matériaux et couleurs :

- Façade avant projetée:
- soubassement façade : peinture beige
  - mur : peinture beige
  - menuiserie extérieure : châssis bois peint ton gris anthracite, vitrage clair
  - toiture : tuile ton rouge
  - corniche : PVC ton blanc
  - seuils : pierre bleue
  - grille fenêtre cave : grille acier
  - garde corps balcon : fer forgé peint ton noir

- Façade arrière projetée:
- mur : crépis ton beige
  - menuiserie extérieure : châssis bois ton blanc, vitrage clair
  - toiture : tuile ton rouge
  - toiture plate : derbigum
  - planche de rive : bois peint ton beige
  - gouttière : zinc
  - descente d'eau : zinc
  - seuils rez-de-chaussée : pierre bleue
  - seuils étages : alu
  - grille fenêtre cave : grille métallique
  - garde corps fenêtre : verre

ARCHITECTE

OGP

PROJET

Objet : Demande de permis pour la transformation d'une maison unifamiliale en trois appartements  
Cadastré : 1 DIV - Section A - 314w25

DEMANDE DE PERMIS D'URBANISME

MODIFICATIONS

n°	OBJET	DATE
A		
B		
C		

le maître de l'ouvrage	l'architecte	les copropriétaires
------------------------	--------------	---------------------

DATE 06/11/2025	Ref. N° Saint-Pierre 88	plan n° 005
--------------------	----------------------------	----------------

LEGENDE

Nouvelle maçonnerie	Nouvelle isolation	Nouveau vitrage
Construction légère	maçonnerie existante	démolition
toiture plate	revêtement de sol en bois	terre
toiture à versant	Jardin	revêtement de sol en dalles

x photo